wireless charger for

rati | armsterOE1

www.rati.hu

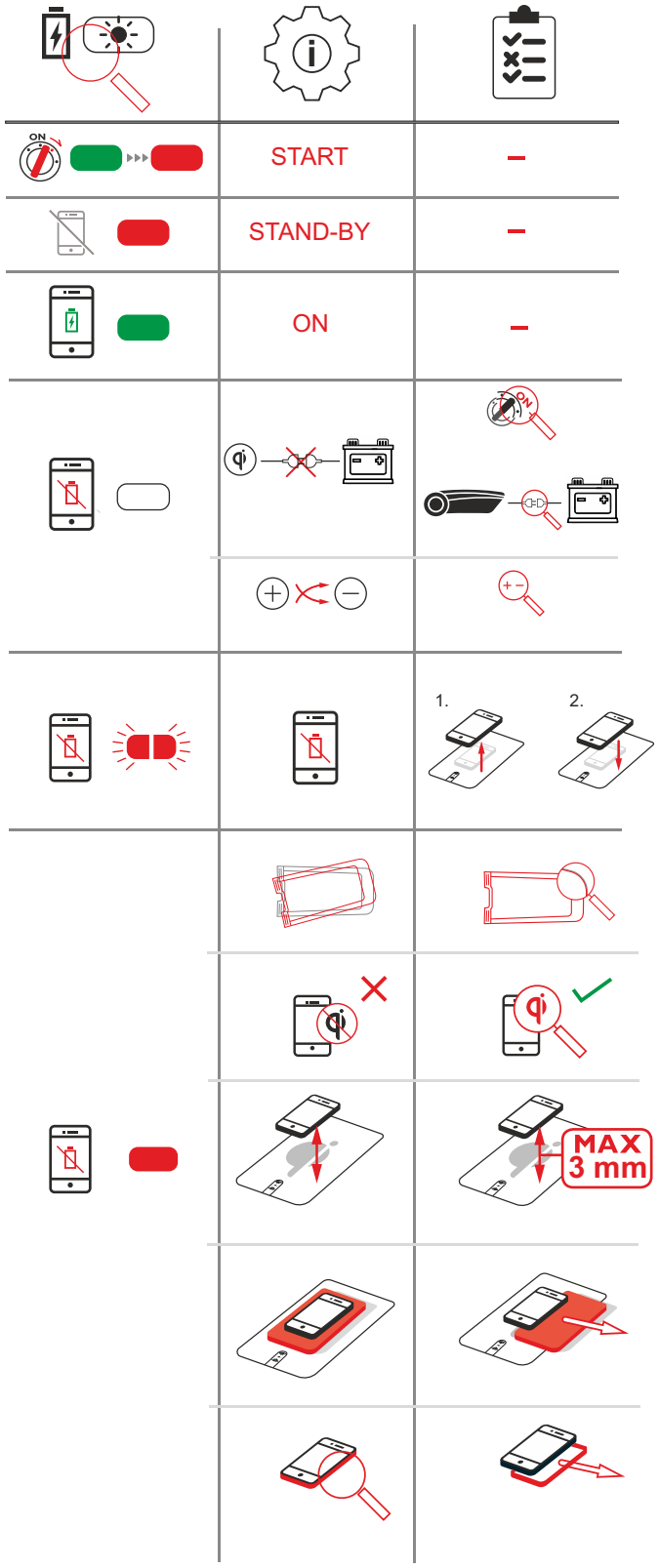

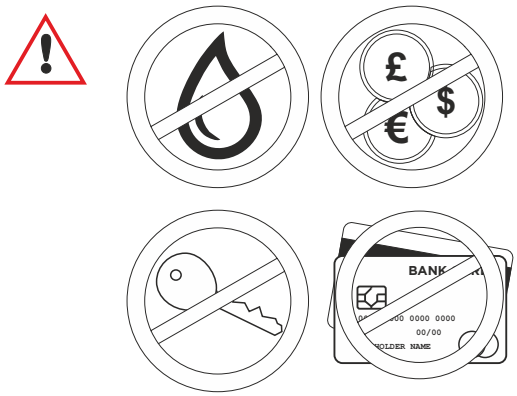

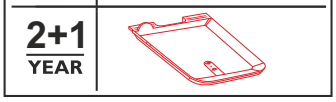

EN **Important note!** Warranty and compensation claims of any kind will only be entertained if the installation has been carried out in accordance with the instructions and in a professional manner. Please note that we shall accept no responsibility for any damage due to inappropriate installation or operation. This product may only be installed with the attached fasteners (if any). **Composition:** TPE, ABS, electronics **Cleaning:** Upper side of the TPE insert with soft damp sponge.

D **Achtung!** Achtung! Etwaige Gewährleistungsansprüche aller Art können von uns nur bei einer der Anleitung entsprechenden fachgerechten Montage berücksichtigt werden. Wir weisen ausdrücklich darauf hin, dass wir in den Fällen ungeeigneter oder unsachgemäßer Verwendung, bzw. fehlerhafter Montage keine Haftung für die entstandenen Schäden übernehmen. Für die Befestigung sind ausschließlich die beiliegenden Befestigungsteile zu verwenden. **Material:** TPE, ABS, Elektronik **Reinigung:** Die Oberseite der TPE Einlag mit milden seifiges Wasser getränkten Schwamm.

F **Attention!** Nous attirons votre attention sur le fait que toute réclamation ne pourrait etre formulée que tant que le montage aura été fait suivant les instructions techniques prévus pour notre produit. Il est expressément prévu qu'on ne saurait pas si prévaloir de quelconque responsabilité si le montage avait été fait en dépit des dites instructions. Pour la fixation, utiliser exclusivement les éléments cijoints. **Composition:** TPE, ABS, électronique **Nettoyage:** La face supérieure de l'insert en TPE avec une éponge douce et humide.

H **Figyelem!** Mindenfajta szavatossági igényt csak abban az esetben tudunk kielégíteni, amennyiben a termék beszerelése az útmutatónak megfelelően, szakszerű módon történt. Felhívjuk szíves figyelmüket arra, hogy nem rendeltetésszerű alkalmazás, ill. beszerelés esetén a felmerült károkért felelősséget nem vállalunk. A termék rögzítéséhez kizárólag a mellékelt rögzítő elemek használhatóak. **Alapanyag:** TPE, ABS, elektronika **Tisztítás:** A TPE betét felső felületét enyhén nedves szivaccsal.